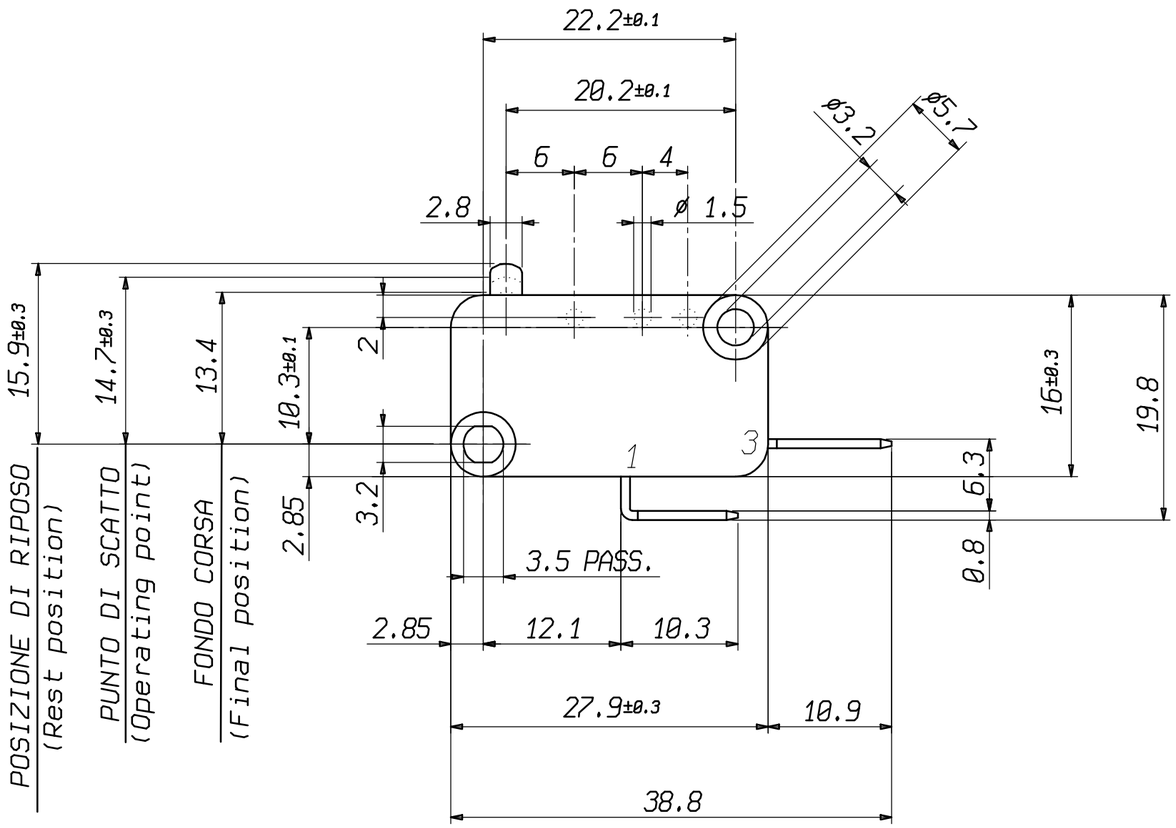

LEGENDA

Corpo	02212697300
Testata	02212697400
Pulsantino (A)	02213040000
Leva A.C.	02215400300
Lamina contattata	02211342700
Faston fulcro	02211338300
Faston N.A.	02210968001
Battuta N.C.	02213181400
Leva	-----

CARATTERISTICHE (features)

Timbrare a caldo la data di fabbricazione e unico tipo di riferimento (UTR=022).
(Mark the manufacturing date and UTR number 022)

Capitolato di riferimento ICHD048P
(Reference specification ICHD048P)

Carico di scatto: 300 g - 450 g
(Operating Force: 300 g - 450 g)

Corrente resistiva Max. 16A
(Resistence load max: 16A)

Corrente motore Max. 4A
(Motor load max: 4A)

Vita elettrica a pieno carico ≥ 50000 cicli.
(Electrical life ≥ 50000 cycles)

Tutti i materiali sono autoestinguenti
(All materials are self-extinguishing)

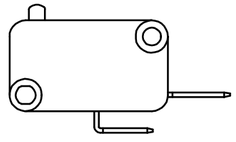

Scala 1/1
(Scale 1/1)

"Particolare secondo la Direttiva 2002/95/CE su RoHS"
"Part compliant with Directive 2002/95/EC on RoHS"

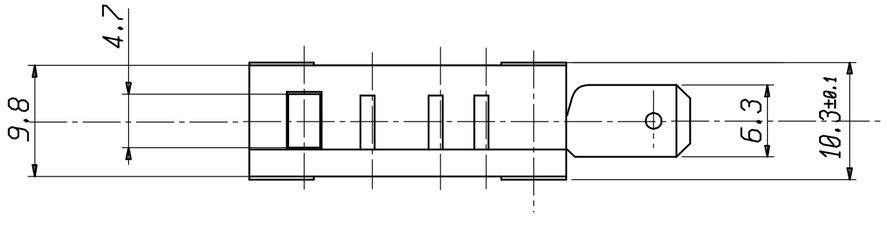

.	.	.	.	.	.	.
A	02325000900	02	05/12/06	Sostituito il pulsantino secondo l'RMP N°:P044/06 del 29/11/2006, era idf.02211116201. Aggiornato scritte e diciture, inserito nota direttiva RoHS, cambiato il cartiglio.	Barberis	C.D.

TOLLERANZE GEOMETRICHE E CARATTERISTICHE DI CONTROLLO (SPC) SECONDO NORMA TECNICA ELBI/BITRON 03.00.00
GEOMETRIC TOLERANCE AND CONTROL CHARACTERISTICS SPEC. ACCORDING TO ELBI/BITRON TECHNICAL SPECIFICATION 03.00.00

UP TO 3±0.125	>3 TO 6±0.15	>6 TO 10±0.18	>10 TO 18±0.215	>18 TO 30±0.26	>30 TO 50±0.31	>50 TO 80±0.37	>80 TO 120±0.435	>120 TO 180±0.5	>180 TO 250±0.575	>250 TO 315±0.65	OVER 315±0.7

STAMPO/FIG. MOLD/CAVITY .....

DIMENSIONI, LUNGHEZZE E DIAMETRI (mm) SEC. UNI EN 20286 IT14 / DIMENSIONS, LENGTH AND DIAMETERS (mm) ACCORDING TO UNI EN 20286 IT14
PER LE CARATTERISTICHE DI PRODOTTO VEDERE SPEC. BITRON GECDR29/PRODUCT CHARACTERISTICS ACCORDING TO BITRON SPECIFICATIONS GECDR29

CENTRO DI COMPETENZA / COMPETENCE CENTER: **BITRON DRONERO**

M.M. | SCALA / SCALE: 2/1 | FORMATO / FORMAT: A3

APPLICAZIONE / APPLICATION: **Microinterruttore serie S16 N.A.**
Microswitch type S16 N.O.

DATA / DATE: 26/09/2002 | ENTE / DEPT.: PROGE2

DISEGNATO / DRAWN: Giobergia | VISTO / APPROVED: Chiapasco

MATERIALE E CODICE GREZZO / MATERIAL AND MATERIAL CODE | PESO NETTO/NET WEIGHT: .....

SOSTITUISCE IL: REPLACE: 02325000900_01

TRATTAMENTO / TREATMENT

ARCHIVIO O N°DISEGNO/ARCHIVE OR DRAWING N.: /disegni/micro_cpl

DENOMINAZIONE / DESCRIPTION: **Complessivo**
Assembly

IDENTIFICATIVO / IDENTIF.: 02325000900 | IGE: 02

Gruppo Bitron Group

elbi INTERNATIONAL S.p.A.

La Elbi International S.p.A./ Bitron si riserva a termini di legge la proprietà del presente disegno con divieto di riprodurlo o renderlo noto a terzi senza autorizzazione.
All rights strictly reserved
reproduction or issue to third parties in any form whatever is not permitted without written authority from proprietors.

MARCHI DI APPROVAZIONE
APPROVAL MARKS

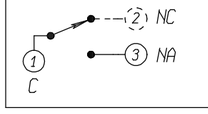

SCHEMA ELETTRICO IN POSIZIONE DI RIPOSO
CIRCUIT DIAGRAM IN REST POSITION